

ARISE, LA ALIANZA DEL SECTOR PRIVADO PARA SOCIEDADES RESILIENTES ANTE DESASTRES



El pasado 19 de septiembre conmemoramos dos años de los sismos de 2017 y 32 años del devastador terremoto de 1985. En México llevamos a cabo un macrosimulacro y con el sonar de las sirenas, dentro se removieron los recuerdos de lo que fueron estos eventos. Hoy he querido dedicar mi blog a este tema, enfocándome a una de las iniciativas que se formó el año pasado a fin de trabajar aspectos de prevención y resiliencia; se trata de **ARISE, la Alianza del Sector Privado para Sociedades Resilientes ante Desastres**, la cual es liderada por Martha Herrera, Directora Corporativa de Responsabilidad Social CEMEX, y la Coordinación Nacional de Protección Civil, representada por el Lic. Héctor Amparano Herrera, Director General de Vinculación, Innovación y Normatividad en materia de Protección Civil.

Si bien ARISE es una alianza del sector privado, está ligada a la Agencia de las Naciones Unidas para la Reducción de Riesgo de Desastre (UDRR) y trabaja de manera coordinada con el sector público y las organizaciones de la sociedad civil para cumplir las metas del Marco de Sendai 2015-2030. **¿Y cuáles son estas metas?**

- Reducir la mortalidad mundial causada por desastres.
- Reducir el número de personas afectadas por desastres.
- Reducir las pérdidas económicas causadas por los desastres.
- Reducir los daños causados por los desastres en las infraestructuras vitales y la interrupción de los servicios básicos.
- Incrementar el número de países que cuentan con estrategias de reducción del riesgo de desastres a nivel nacional y local.
- Mejorar la cooperación internacional para los países en desarrollo.
- Incrementar la disponibilidad de los sistemas de alerta temprana y de la información sobre el riesgo de desastres.

¿Cómo planea lograr esto ARISE México? A través de las siguientes líneas de acción:

- estrategias para la gestión del riesgo de desastres,
- métricas de inversión,
- educación y capacitación,
- aspectos jurídicos y reglamentarios,
- resiliencia y reducción del riesgo urbano, y
- seguros

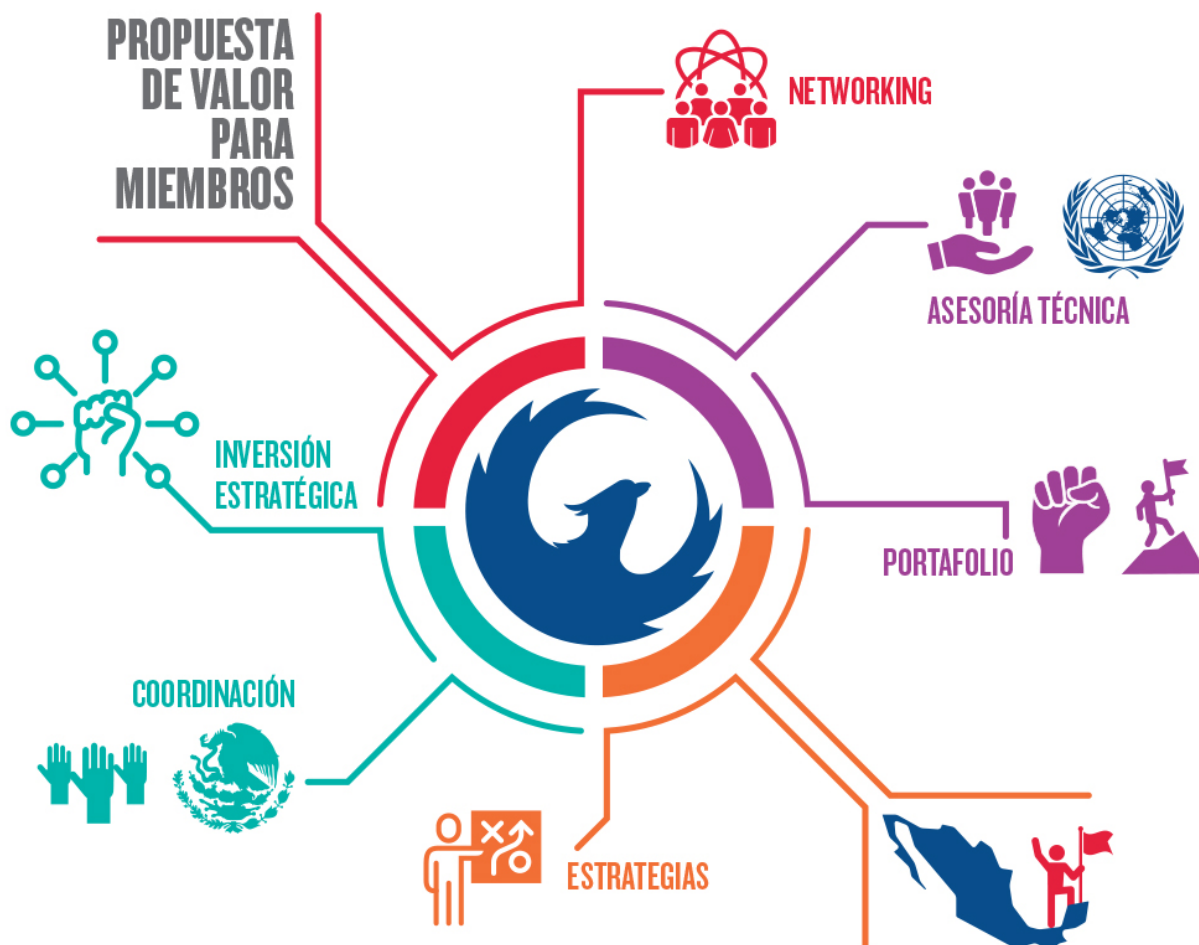

Fuente: ARISE México.

¿A qué nos comprometemos los miembros y participantes de ARISE?

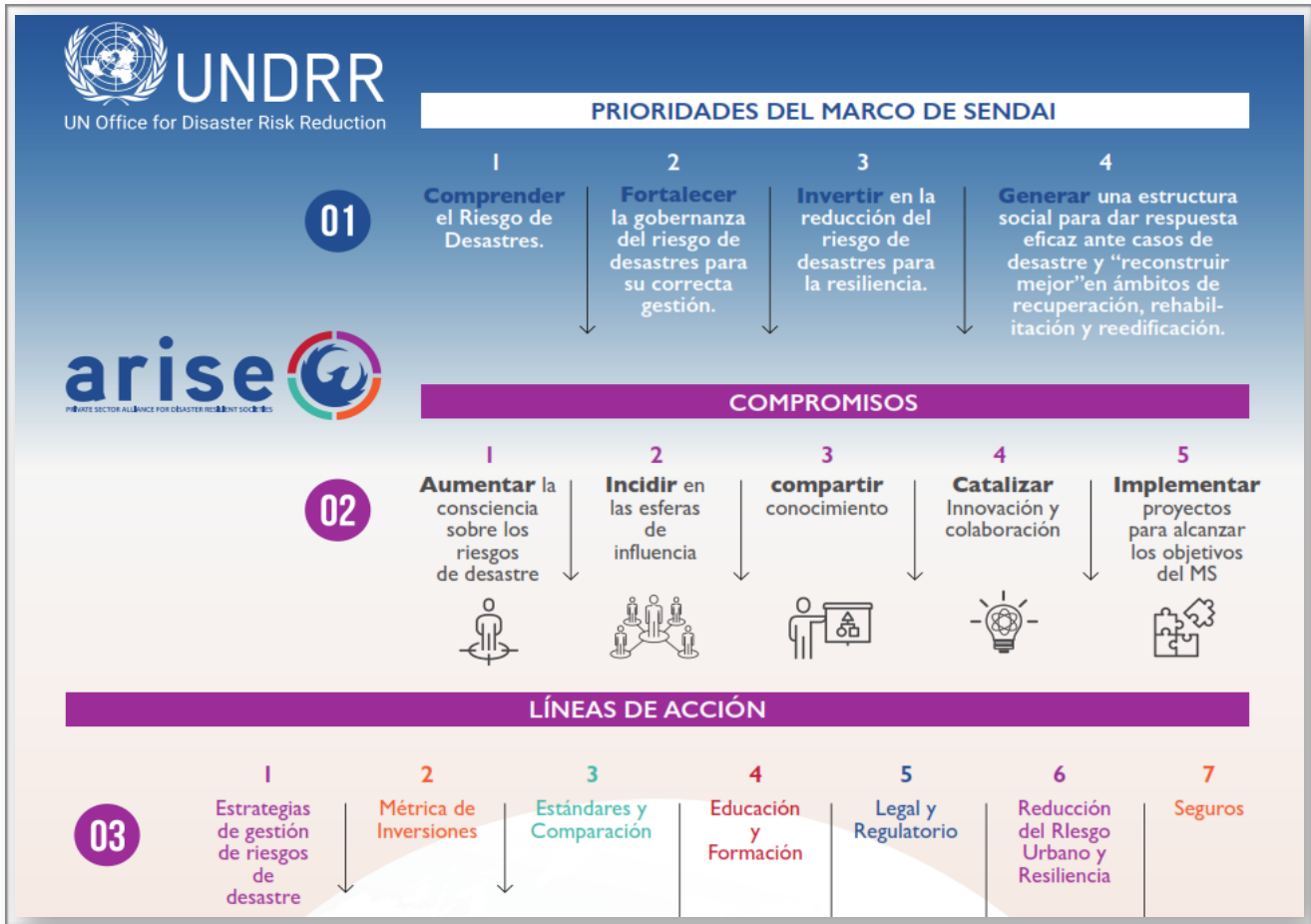

Fuente: ARISE México.

¿Imaginas un México en el que los sismos no derrumben viviendas por que están bien construidas; un México fuerte en donde los ríos desbordados no arrastran casas, porque están muy lejos de las zonas de riesgo; un México que no le teme a los fenómenos naturales sino coexiste con ellos de manera resiliente; un México preparado de antemano con procedimientos eficientes; un México cuya industria no se paraliza después del paso de los fenómenos naturales? Yo también sueño con ese México resiliente y competitivo y aplaudo esfuerzos como el de ARISE para contribuir a una formar una sociedad resiliente.

